



Propiedades en Venta

Noviembre 2021

Contactos:

Correo: administracion.cr@prival.com

Contacto Directo: 6364-7835

Realice su oferta
[Aquí.](#)



Índice

San José 10

Cartago 02

Heredia 01

Guanacaste 05

Puntarenas 12

Alajuela 0

Limón 0

Propiedades en San José

Ubicación: San José, San Sebastián. Condominio Condado del Valle, ubicado a 200 metros este del BCR.

Folio: 1149145F000
1149153F000
1149159F000
1149160F000
1149161F000
1149164F000
1149171F000
1149175F000
1149176F000

Construcción: 69 m².



1



1



1



2



2



1

Precio de venta: \$110.000





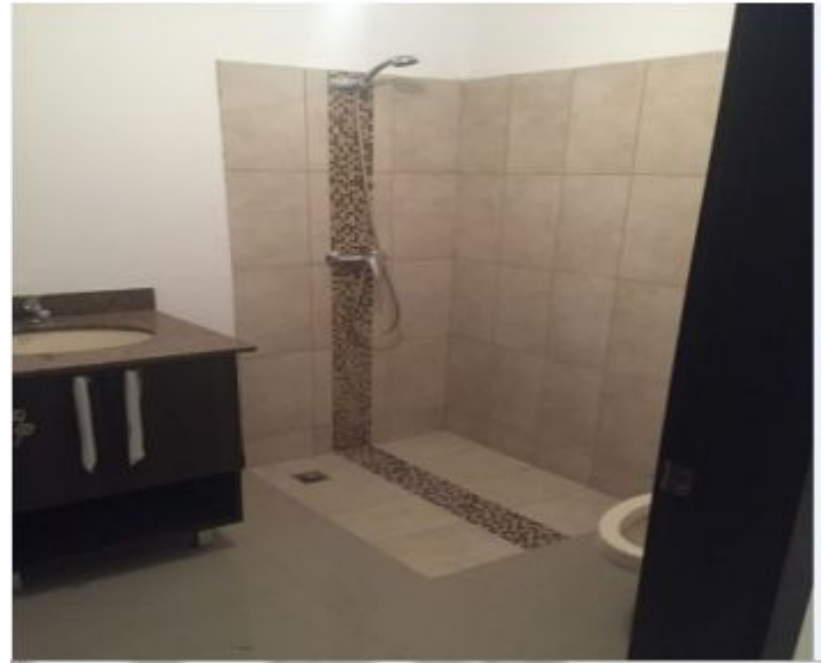

Tipo de inmueble:

Lote Comercial

Ubicación: San José,
Desamparados. Villanueva, del
supermercado Megasuper 70 mts
norte y 400 este.

Folio: 1-383462-000

Construcción: 2496 m2.

[Ver
Ubicación](#)

Precio de venta: \$420.000



Propiedades en Cartago

Tipo de inmueble:

Lote Residencial

Ubicación: Cartago, Aguacaliente.
Urbanización Valle del Prado, Lote
31.

Folio: 3-200652-000

[Ver
Ubicación](#)

Medida del terreno: 198.10 m²

Precio de venta: \$36.000.



Tipo de inmueble:

Lote Residencial

Ubicación: Cartago, El Guarco, Tejar, Condominio La Hacienda finca filial #154.

Folio: 3-114265-F-000.

Medida del terreno: 324 m2



Precio de venta: \$85.000.



Propiedades en Heredia

Tipo de inmueble:

Lote Comercial

Ubicación: Heredia, San Isidro. De la Iglesia de San Josecito 200 mts al noreste.

Folio: 4-247322-000.

Construcción: 13505 m2.

[Ver
Ubicación](#)

Precio de venta: \$580.000



Propiedades en Guanacaste

Tipo de inmueble:

Lote Residencial

Ubicación: Liberia, Condominio
Colonia Blanca, Lote 67.

Folio: 5-076008-F-000.

Medida del terreno: 545 m2

Precio de venta: \$45.000.



Perspectivas internas de la propiedad





Calle privada del condominio que habilita la propiedad



Tipo de inmueble:

Lotes Comercial / Residencial

Ubicación: De la Universidad de Costa Rica de Liberia 1,75 km al oeste y 365 metros al sur.

Folio: 5-209333-000.
5-169911-000.

[Ver
Ubicación](#)

Medida del terreno:

- 19.527 m2.

Precio de venta: \$300.000



Propiedades en Puntarenas

Tipo de inmueble:

Lotes Comerciales / Industriales

Ubicación: Puntarenas, Barranca,
Santa Rosa, contiguo a Inolasa.

Folio: 6112520000
6102327000
6126411000
6126412000
6102330000
6102329000
6126415000
6126420000

[Ver
Ubicación](#)

Medida del terreno: De 1,150 a
3,050 mt².

Precio de venta: Desde los
\$40,000.







Tipo de inmueble:

Quintas Ecológicas

Ubicación: Puntarenas, Pitahaya 260 mts noroeste del Restaurante Caballo Blanco.

Folio: 6177599000
6177600000
6177601000
6177602000

[Ver
Ubicación](#)

Medida del terreno: De 2,222 a 2,716 mt².

Precio de venta: Desde los \$22,000.



Contáctenos

Prival Bank (Costa Rica) S.A.
Escazú, Distrito Cuatro, 600 mts al sur de
Construplaza

Greivin Espinoza
Teléfono: +506 2528 1800 ext:1246
Contacto Directo: 6364-7835

Ericka Salgado
Teléfono: +506 2528 1800 ext:1111
Contacto Directo: 6364-7835

Correo: administracion.cr@prival.com

The logo for Prival Bank features the word "prival" in a lowercase, sans-serif font. The letter "i" is highlighted in orange, while the other letters are in a dark grey. Below "prival" is the word "bank" in the same dark grey, lowercase, sans-serif font.

prival
bank

¡Es un placer servirle!